東京キモノショー

ボーズ人形 宇山あゆみ・メインビジュアル アートディレクション 西岡ペンシル

TOKYO KIMONO SHOW 2019

GUIDEBOOK

公式ガイドブック

東京キモノショー2019

CONTENTS

03 ／東京キモノショー 2019

05 ／ DISPLAY　創作展示

07 ／ 2019 KIMONO STYLE

09 ／ 2019 KIMONO STYLE エントリー

13 ／ STAGE タイムテーブル ＆ 出演者

21 ／ひかりの茶会 ＆ WORKSHOP

23 ／福徳キャンペーン　スタンプラリー

29 ／会場案内図

東京キモノショー

5月2日（木）～6日（月）／日本橋三井ホール

KIMONO feat 和GOTO

新元号到来。ゴールデンウィークは今年も日本橋。
来場すれば１日中たのしめる多彩なステージ、
キモノファッションショー&和ごと。

▼東京キモノショー／「東京キモノショー」は2015年「わーと日本橋」から始まり、今年で4回目となる大型きものイベントです。「一般社団法人きものの未来協議会」を母体に、きものに関わる各方面の有志が集い、「東京キモノショー実行委員会」として企画運営しています。きものの裾野を広げることを目標とし、さらにはきものファンと業界、和文化との懸け橋となるべく築き上げてきました。

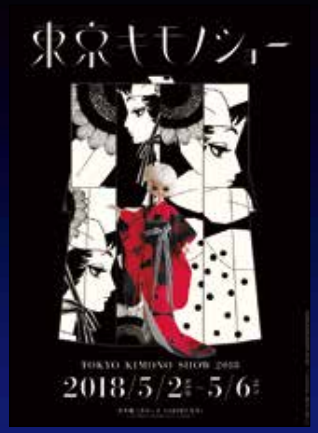

西岡ペンシル
（にしおか・ぺんしる）

アートディレクター
金沢美術工芸大学卒業後、電通勤務を経て西岡ペンシルを設立。主な仕事に「Welcome! ほじょ犬」ロゴマーク、細見美術館琳派コラボレーション「RIMPOO」、ルミネ・ザ・バーゲンなど。様々な分野で仕事をする。

宇山あゆみ
（うやま・あゆみ）

人形作家
昭和30～40年代の「懐かしくてカワイイ」を現代によみがえらせる、をテーマに、コレクションと人形制作で活動中。資生堂×西岡ペンシル氏とのコラボポーズ人形作品等、企業とのコラボ商品ほか著書も多数。

開催当初からメインイメージビジュアルとして登場しているポーズ人形は、アートディレクター西岡ペンシル氏と、人形作家宇山あゆみ氏によるコラボレーション作品。毎回会場で展示しています。今年は「竹取物語」をテーマに制作されたポーズ人形をお披露目します。

DISPLAY

視覚で旅をする
布の宇宙へようこそ

布と布

※写真は昨年の展示です。

◉自然と共生する布 自然布展

古くから日本各地で作り続けている自然布の産地・工房団体。共生する人と自然の象徴として自然布の世界観を伝える。（全国古代織連絡会）

◉秘めた熱情・クールディープブルー

紅赤アンタレス星よりも高温な青白いシリウス星。秘めたる高温であるクールブルーの世界を「染め」で描く。（成瀬優）

◉丹後の光と海を纏うタンゴブルー

四季折々で表情が変わる丹後の海の色。その自然の移り変わりを、ぼかし染めで表現する。（小林染工房）

◉2020年を目指し、世界の国々をテーマにきものを制作

世界を描いたKIMONOを通じて、世界各国への旅に。メイドイン東京、東京初公開の新作も登場。（イマジンワンワールドKIMONOプロジェクト）

◉丹後から飛ぶ立つちりめん

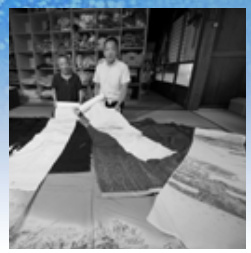

丹後ちりめんの織元。先染め・後染めきもの、帯、襦袢などを生産。柔軟さとフットワークの軽さが特長。（柴田織物）

◉越後を呼吸する布

十日町、小千谷など、越後の紬たちから感じられるのは、布と生きる人々の息づきと生命力。（渡商商事株式会社）

◉次世代の新素材登場！

純国産。洗える半合繊繊維トリアセテート。画期的な新素材、エコ素材をぜひ体感したい。（松村株式会社）

◉「いま欲しいきもの」リアルクローズを提案

編集部がプロデュースした、いま欲しい“使えるきもの”をお披露目。（家庭画報特選きもの Salon）

◉きもの解体新書

きものの知恵と構造をわかりやすく解説。

第2回東京キモノショー和裁職人大賞 応募受付中！

腕の良い職人が正当に評価されることを目指したコンテストです。東京都優秀技能者の草川幸郎、坂間英嗣、上野晃先生が審査します。
受賞者作品は「東京キモノショー」で展示。
■応募費用／無料（送料のみ負担）
■応募締切／2019年4月15日
■詳細はHPで（tokyokimonoshow.com）

※写真は昨年の展示です。

きものの未来塾
第6期生募集

呉服店店主、後継者のための
学びと実践の場。
少数精鋭で学びます。

10名限定

日程 全4日
❶ 7月16日 ❷ 7月17日
❸11月19日 ❹11月20日

悉皆や仕立てのプロ、注目の呉服店店主、産地メーカーの方々を招いて開催。ともに学び支え合い、ネットワークも広がり、仕事への展望が開けます。

プロのためのきものの未来塾
1DAYオープン講座参加者募集中!

注目のきものの未来塾が、要望にお応えして、一日だけ中身の濃いオープン講座を実施します。きもの業界に携わる方でしたらどなたでも参加できます。

開催日時 7月1日（月）13:00～16:30
受講料 ¥3,000（税込）

詳しくはホームページにて▶http://kimononomirai.org/

一般社団法人きものの未来協議会

朱音屋

東京・谷中
着物と雑貨

朱音屋　akaneya
〒110-0001
東京都台東区谷中 2－1－17－101
https://www.akaneyakimono.shop
info@akaneyakimono.shop
080-1129-0160　店主才川携帯

KIMONO STYLE 2019

キモノスタイルエントリー

「キモノスタイル」は、現在（いま）の“スタイル”で文化や伝統を見ていただく企画です。今年は9つのテーマで表現しました。
京都の伝統工芸「京都はんなり」、まるごと購入できる「POPカジュアル」、夏を感じる「夏きもの・ゆかた」、打掛、白無垢などの「花嫁・ブライダル」、礼装、七五三などの「セレモニー」、カラーコーディネートを重視した「色彩コーナー」、男性の普段着「男物カジュアル」、変化に富んだ「バラエティ」、ぬくもりあふれる「紬」。
お気に入りのスタイルを見つけてください。

Bridal 花嫁・ブライダル	Natsu-kimono Yukata 夏きもの・ゆかた	着物LA光teru	坂本呉服店
京都丸紅株式会社	株式会社あづまや きものひろば	三勝	しいばし商店
花影着物塾	いつ和	たかはしきもの工房	正直屋
Maison Mamesaku	花想容	有限会社丸久商店	ヒビコレ
Ceremony セレモニー	花想容	津田家	合同会社 ゆうあい着物工房
月刊アレコレ 細野美也子	栗山工房	西村織物株式会社	YOKAYOKA
慮:re（おもんばかり） 武田染工	NPO法人全日本 福祉理美容協会	株式会社マイム	洛音　Rakuon

POP Casual POPカジュアル	朱音屋		
あむあむふわわ amamfwawa			
いつ和			
加花-KAHANA			
KIMONO MODERN			

Color 色彩コーナー	KICCA きもの庵 おきくら	Kyoto 京都はんなり	大原和服専門学園
赤坂福田屋	一般社団法人きもの カラーコーディネーター 協会（KICCA）	KICCA 能口祥子 きものカラー コーディネーター協会	きものぎゃらりぃ 和（やはらぎ）
株式会社あづまや きものひろば	KICCA 松根裕美 （京都連連）	KICCA 深川きものさろん	京鹿の子絞 振興協同組合
いつ和	KICCA Shiho Toyooka	KICCA 細野美也子 （月刊アレコレ）	ぐみょうじ車屋 呉服店
KICCA 葵桜きもの 着付け教室	KICCA 週末きもの愛好家	KICCA 矢野史子	佐織キモノ
KICCA 荻原由生	KICCA 遠山雅代	KICCA 山本かおる ～着付け結美～	Mens 男物カジュアル
KICCA 開運きもの塾 千の花	KICCA ナツメミヤビ× 心結 kokoyui	KICCA 良心を売る店よしだ	いつ和
KICCA 勝野屋	KICCA 西本理恵	石田節子の きもののお仕事	きもの おたすけくらぶ
Variety バラエティ	一矢の着物	藤工房	着物LA光teru
Tsumugi 紬	きもの庵 なご	ひつじや	熊澤屋呉服店
青山ゑり華	ZAway	和gen	ワタマサ
小山あまのや	登喜蔵	和工房あき	わのわ
KICCA 丁子屋	西村織物株式会社	和装館　よろづ屋	着物の殿堂 まるため

●会場のレイアウトと連動した位置になっています（トルソーの位置はランダムです）。

会場入口

ステージ側

はじめまして

実用新案登録 第3048819号
商標登録 第6028337号

『こたび®』です。

鼻緒で足の股が痛いと感じられる方、
足裏の汗、日焼けが気になる方、
また、開帳足（かいちょうそく）になり足の横アーチが崩れ、
足がむくみやすく、疲れやすくなった方にピッタリの、
新商品「こたび®」を開発しました。

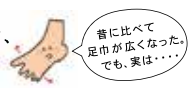

豊富なカラーバリエーションと、5サイズで展開！
足巾周りを固定することにより、足の横アーチを再生し、
開帳足を健康な状態に戻し、外反拇趾予防しませんか？
サンダルや、ヨガにも!! 普段はくつ下の中に履くと◎

Size：SS・S・M・L・2L（男女兼用） Price：All ￥2,900-（税抜）

https://www.ebisutabi.co.jp
https://item.rakuten.co.jp/ebisutabi

万延二年創業
えびす足袋本舗

／会期中、弊社ブースにて
＼ご試着いただけます。

木の家専門店
谷口工務店

【表参道ショールーム】東京都渋谷区神宮前 4-19-6 west/east2F
TEL.03-3401-3800
【本社ショールーム】滋賀県蒲生郡竜王町山之上3409（MOV SQUARE内）
0120-561-099

いま着たい、すぐ着たい

たかはしの肌着がお手伝い

東京キモノショー、たかはしブースでは、
すべてのアイテムの試着ができます。
※フィッティングをご希望の際は、お洋服でのご来店をお勧めいたします。

毎日先着30名様に
モニター商品
伊達仮ひも（仮）をプレゼント！

たかはしきもの工房
〒988-0044 宮城県気仙沼市神山 12-18
☎0226-23-1457 https://k-takahasi.com/

リユース着物 たんす屋

年に一度の 本決算

最大70%OFF

エキサイティングバザール

‖会 期‖ 2019年5月19日(日)－24日(金)
‖会 場‖ 日本橋三井ホール COREDO 室町1－5階
*5月19日(日) 11:50～19:00 *20日(月)～23日(木) 10:00～19:00 *24日(金) 10:00～18:00
事前お問い合わせ：0120-529-115（たんす屋本部／月～土曜日 10:00～18:00）

◉着物・帯 丸洗いキャンペーン
【特別料金】1,800円+税（お一人様3点まで）
*シミ抜きは別途お見積もりいたします。*留袖、振袖、袴は2,300円+税になります。

◉なんでも下取りキャンペーン
着物・帯下取りします！［着物・帯・羽織・コート・ゆかた・長襦袢］
なんでも1点につき会期中会場でのみご利用いただける
「500円の下取券」にて下取りいたします。
※お一人様5点まで。

夏着物・夏帯 大集合!
この時期に最大の品揃え!!

会場で税込2,000円以上の商品にご利用いただける 1,000円 クーポン引換券

リユース着物 たんす屋 TANSU-YA
たんす屋 TANSU-YA NEXT
古手着物 販売所 手仕事屋
Tokyo135° 中や着物 中
くろちく meets たんす屋
和もの ふーる

※写真はイメージです。

S T A G E

和ごと&ショー

MC 小田切妙

MC、ナレーター。婚礼や式典、イベントから発表会場内アナウンスまで幅広く活動。きものが好きで着付けを勉強中。

※写真は昨年の様子です。

S T A G E ／5月2日（木）

11：00 ～11：20	**世界初！「きものエスコートダンス」Show** ●野口幸代／MISS GRAND JAPAN ファイナリスト パートナーの存在を慈しむ「エスコートダンス」。世界規準の正装である「きもの」を纏って披露し、新しい日本文化を創出します！	
11：20 ～12：10	**文学者・畠山大二郎「源氏物語と装束の着付け」～東帯～** ●畠山大二郎（文学博士　愛知文教大学准教授） 前日の即位の礼で今上陛下がお召しになる装束と源氏物語の衣装を解説しつつ、束帯の着付けをステージ上で行います。	
12：10 ～12：30	**TOKYO きものコレクション** ●歴代きものクイーン、TOKYO おもてなし大使　他 きもの姿で表現する美しい日本の四季をお楽しみください。きものクイーンコンテストの受賞者たちが華やかにステージを彩ります。	
	入換え　※席は完全入換え制になっております。係の指示に従ってください。	
13：00 ～13：20	**和楽器（箏、尺八、十七絃箏）の演奏**　●Puzzle －パズル－ 十三絃箏、十七絃箏、尺八という伝統楽器の音色をベースに、様々なジャンルの音楽を取り入れたグループ。	
13：20 ～14：10	**文学者・畠山大二郎「源氏物語と装束の着付け」～十二単～** ●畠山大二郎（文学博士　愛知文教大学准教授） 前日の即位の礼で今上陛下がお召しになる装束と源氏物語の衣装を解説しつつ、十二単の着付けをステージ上で行います。	
14：10 ～14：30	**男のきものファッションショー**　●商社マン男子きもの部 商社マンを主体とした男のきものファッションショー。国際性と多様性に富んだステージをお楽しみ下さい。	
	入換え　※席は完全入換え制になっております。係の指示に従ってください。	
15：00 ～15：20	**和楽器（箏、尺八、十七絃箏）の演奏**　●Puzzle －パズル－ 十三絃箏、十七絃箏、尺八という伝統楽器の音色をベースに、様々なジャンルの音楽を取り入れたグループ。	
15：20 ～16：10	**文学者・畠山大二郎「源氏物語と装束の着付け」～東帯～** ●畠山大二郎（文学博士　愛知文教大学准教授） 前日の即位の礼で今上陛下がお召しになる装束と源氏物語の衣装を解説しつつ、束帯の着付けをステージ上で行います。	
16：10 ～16：30	**和裁職人大賞**　●東京キモノショー 「和裁」という技術と、職業としての社会的認知を上げるために、昨年に引き続き、優秀技術者を紹介します。	
	入換え　※席は完全入換え制になっております。係の指示に従ってください。	
17：00 ～17:30	**イマジン！ザ・ワールドＫＩＭＯＮＯショー** ●イマジンワンワールドＫＩＭＯＮＯプロジェクト 世界を描いたＫＩＭＯＮＯを通じて、世界各国への旅に出かけませんか。メイドイン東京の作品、東京初公開の新作なども登場します。	

ファッションショー　和ごと

●席は自由席と一部関係者指定席があります。●観覧は入替制です。ステージ終了後はすみやかにご退席ください。●撮影した写真を広報としてウェブなどで公開致します。その際お顔が写る場合がありますのでご留意ください。●席を立っての観覧や、携帯・スマホ以外の機器による撮影、および三脚の使用は一切禁止とさせていただきます。

S T A G E ／5月3日（金）

11：00 ～11：30

『明治・大正・昭和・平成―踊りの走馬燈』 ●壌晴彦・林千永・他

とおい昔とつい昨日‥明治と大正・昭和と平成‥古くなるものならぬもの‥ああしてこうしてこうなって‥新たな御世が来るわいな

11：30 ～12:00

うつくしきものがたり＜現奇着物語＞

●西村剛市

琵琶で語る、うつくしきものがたり。千年の歴史を持つ琵琶がキモノショーを彩ります。

12：00 ～12：30

Nubatama × Neon ●Maison Mamesaku

hibicolle コレクション ●hibicolle

Maison Mamesaku ／コンテンポラリースタイルを提案する東京発のメゾン。

hibicolle ／大人の上質カジュアル、ヒビコレ。2019 年新作を中心に発表。

入換え　※席は完全入換え制になっております。係の指示に従ってください。

13：00 ～13：30

『明治・大正・昭和・平成―踊りの走馬燈』 ●壌晴彦・林千永・他

とおい昔とつい昨日‥明治と大正・昭和と平成‥古くなるものならぬもの‥ああしてこうしてこうなって‥新たな御世が来るわいな

13：30 ～14：00

うつくしきものがたり＜現奇着物語＞

●西村剛市

琵琶で語る、うつくしきものがたり。千年の歴史を持つ琵琶がキモノショーを彩ります。

14：00 ～14:30

トークショー「きものを仕事にするということ」

●笹島寿美

きものの仕事に従事して約半世紀。着付けの技術ときものの文化を伝える笹島寿美さんが語る、現代におけるきものの仕事の在り方。

入換え　※席は完全入換え制になっております。係の指示に従ってください。

15：00 ～15：30

『明治・大正・昭和・平成―踊りの走馬燈』 ●壌晴彦・林千永・他

とおい昔とつい昨日‥明治と大正・昭和と平成‥古くなるものならぬもの‥ああしてこうしてこうなって‥新たな御世が来るわいな

15：30 ～16：00

うつくしきものがたり＜現奇着物語＞

●西村剛市

琵琶で語る、うつくしきものがたり。千年の歴史を持つ琵琶がキモノショーを彩ります。

16：00 ～16：30

お江戸マジックショー『手妻（てづま）』

●有栖川萌

江戸時代より伝わる日本の古典的なマジック「手妻」。手品師が手を稲妻のように早く動かすことから「手妻」と呼ばれています。

入換え　※席は完全入換え制になっております。係の指示に従ってください。

17：00 ～17：30

藤井絞ファッションショウ

●藤井絞株式会社

藤井絞２回目のファッションショウは、再度ファンの皆様の参加型にて行います。藤井絞の多彩さに是非ご期待下さい！

S T A G E ／5月4日（土）

11：00 ～11：30

日本舞踊　花柳流　常磐津「老松」 ●立方　花柳寿々菊

中国奏の始皇帝の故事からとられた能が始まり。松の精が御代の栄をことほぐので御祝儀曲の代表とも言われる格式高い名曲です。

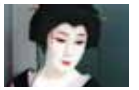

11：30 ～12：00

「百鬼繚乱」 ●舞踊団 Baliasi（バリアージ）

「後ろの正面だぁれ?」人もそうでないものも酔いしれる華やかな舞饗宴。東西南北から百鬼夜行…そして夢か現か静寂が訪れる。

12：00 ～12：30

REBORN PROJECT 大人の振袖ファッションショー

●たかはしきもの工房

着物の真髄は多くの物語。人生折り返しの年齢で、その物語を噛みしめ、今後の人生に勇気をもらう振袖のご提案です。

入換え　※席は完全入換え制になっております。係の指示に従ってください。

13：00 ～13：30

日本舞踊　花柳流　常磐津「老松」 ●立方　花柳寿々菊

中国奏の始皇帝の故事からとられた能が始まり。松の精が御代の栄をことほぐので御祝儀曲の代表とも言われる格式高い名曲です。

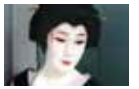

13：30 ～14：00

「百鬼繚乱」 ●舞踊団 Baliasi（バリアージ）

「後ろの正面だぁれ?」人もそうでないものも酔いしれる華やかな舞饗宴。東西南北から百鬼夜行…そして夢か現か静寂が訪れる。

14：00 ～14：30

MoMo Japan コレクション『百花繚乱』

● MoMo Japan

オリジナルデザインした現代の柄の着物を発表します。袖を通したときの喜びを想像しながら、自由な発想でデザインをしました。

入換え　※席は完全入換え制になっております。係の指示に従ってください。

15：00 ～15：30

日本舞踊　花柳流　常磐津「老松」 ●立方　花柳寿々菊

中国奏の始皇帝の故事からとられた能が始まり。松の精が御代の栄をことほぐので御祝儀曲の代表とも言われる格式高い名曲です。

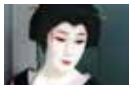

15：30 ～16：00

「百鬼繚乱」 ●舞踊団 Baliasi（バリアージ）

「後ろの正面だぁれ?」人もそうでないものも酔いしれる華やかな舞饗宴。東西南北から百鬼夜行…そして夢か現か静寂が訪れる。

16：00 ～16：30

花想容 presents　創作きものファッションショー

●花想容

花想容の店主、中野光太郎の創作きものを中心に紹介いたします。ひかりの茶会でおなじみ「星霜軒」の杜中有志によるシンクロ点前も披露。

入換え　※席は完全入換え制になっております。係の指示に従ってください。

17：00 ～17：30

錦織美枝子×上条依子　公開帯結び

●錦織美枝子・上条依子

着付け師で、東京キモノショーの実行委員でもある２人のユニット。昨年同様、帯結びを披露いたします。どんな帯結びかは当日のお楽しみ。

ファッションショー　和ごと

●席は自由席と一部関係者指定席があります。●観覧は入替制です。ステージ終了後はすみやかにご退席ください。●撮影した写真を広報としてウェブなどで公開致します。その際お顔が写る場合がありますのでご留意ください。●席を立っての観覧や、携帯・スマホ以外の機器による撮影、および三脚の使用は一切禁止とさせていただきます。

こどもの日特別企画　S T A G E ／5月5日（日）

11：00 ～11：30

『青砥稿花紅彩画』白浪五人男　稲瀬川勢揃いの場
●千葉県こども歌舞伎アカデミー有志
千葉県で歌舞伎公演を行って、今年で13回目。子どもたちによる「白浪五人男」。七五調の名セリフが聞きどころです。

11：30 ～12：00

落語「道具屋」●寝越家（ネゴシヤ） 宙十郎（チュウトロ）（本名：中川 一宇）
10歳から子ども落語家として活躍。古典落語の登場人物では与太郎が十八番。今回、与太郎もので代表的な噺を二席ご披露いたします。

12：00 ～12：30

子どもふだん着物ファッションショー
●子供着物 富士山着物工房／浅見株式会社 こども Kimono Clover
子どもの着物姿は見ている人を幸せな気持ちにしてくれます。とっても可愛くてオシャレな子どもたちの姿をお楽しみ下さい。

入換え　※席は完全入換え制になっております。係の指示に従ってください。

13：00 ～13：30

『青砥稿花紅彩画』白浪五人男　稲瀬川勢揃いの場
●千葉県こども歌舞伎アカデミー有志
千葉県で歌舞伎公演を行って、今年で13回目。子どもたちによる「白浪五人男」。七五調の名セリフが聞きどころです。

13：30 ～14：00

子どもによる箏（コト）の演奏　●彩音会　きっず
生田流箏曲宮城社 彩音会 きっず 会員による、かわいらしい童曲「ロバサン」「小鳩」「おこと」「ピョンピョコリン」の演奏です。

14：00 ～14：30

デザイナー木越まり　振袖＆新素材＆浴衣
●三菱ケミカル株式会社／松村株式会社／加花 -KAHANA ／木越まり
国産新素材を独自の柄で業界社長が披露＆新成人本人がデザインする世界に一つだけの振袖＆大学生による浴衣ショーの三部構成

入換え　※席は完全入換え制になっております。係の指示に従ってください。

15：00 ～15：30

落語「牛ほめ」●寝越家（ネゴシヤ） 宙十郎（チュウトロ）（本名：中川 一宇）
10歳から子ども落語家として活躍。古典落語の登場人物では与太郎が十八番。今回、与太郎もので代表的な噺を二席ご披露いたします。

15：30 ～16：00

子どもによる箏（コト）の演奏　●彩音会　きっず
生田流箏曲宮城社 彩音会 きっず 会員による、かわいらしい童曲「ロバサン」「小鳩」「おこと」「ピョンピョコリン」の演奏です。

16：00 ～16：30

キモノガールズコレクション
●共立女子大学 家政学部被服学科
●佐織キモノ　●三勝株式会社　●funny coco
いまの気分を、きものに、ゆかたに映したコレクション。自由な翼を持ってテイクオフ！

KIMONO GIRLS COLLECTION

入換え　※席は完全入換え制になっております。係の指示に従ってください。

17：00 ～17：30

若者能トークショー　お能　●塩津圭介（喜多流シテ方能楽師）
お能の成り立ちから楽しみ方まで、能楽師と大学生が、それぞれの視点でお能の魅力をお話しします。

S T A G E ／5月6日（月）

11：00 ～11：30

鼓と語りによる「語りて候」
●西川啓光／池田昭代／壌晴彦（特別出演）
鼓の伴奏による、語りの新しい世界。

11：30 ～12：00

落語
●春風亭一花
2013年春風亭一朝に入門。精進を重ねて昨年二つ目に昇進。今後を嘱望される期待の女性落語家登場です。伝統の話芸をお楽しみください。

12：00 ～12：30

さくら着物工房　帯を切らない「造り帯」ショー
●さくら着物工房 / 中原由貴 / バーランド和代
「帯さえ結べたら着物を着たい！」胸が楽なので中原由貴様もご愛用。バリアーフリーの着物や襦袢で誰でも簡単着物が実現します。

入換え　※席は完全入換え制になっております。係の指示に従ってください。

13：00 ～13：30

鼓と語りによる「語りて候」
●西川啓光／池田昭代／壌晴彦（特別出演）
鼓の伴奏による、語りの新しい世界。

13：30 ～14：00

落語
●春風亭一花
2013年春風亭一朝に入門。精進を重ねて昨年二つ目に昇進。今後を嘱望される期待の女性落語家登場です。伝統の話芸をお楽しみください。

14：00 ～14：30

「時代を装うきもの－明治から平成、そして　新時代へ」
●花影きもの塾
明治、大正、昭和、平成、の150年のきもの史を振り返り、各時代に見るきもの美へのこだわり、おしゃれ度を花影流に比較研究！

入換え　※席は完全入換え制になっております。係の指示に従ってください。

15：00 ～15：30

鼓と語りによる「語りて候」
●西川啓光／池田昭代／壌晴彦（特別出演）
鼓の伴奏による、語りの新しい世界。

15：30 ～16：00

落語
●春風亭一花
2013年春風亭一朝に入門。精進を重ねて昨年二つ目に昇進。今後を嘱望される期待の女性落語家登場です。伝統の話芸をお楽しみください。

16：00 ～16：30

彩密友禅　や万本遊幾 COLLECTION
●や万本遊幾オーナーズ倶楽部 & オサレ sisters
大胆な図案に　繊細過ぎる糸目糊　微妙な彩りの友禅　浮かび上がる景色の中に貴女はどんな遊び心を見いだせるでしょうか？

ファッションショー　和ごと　※演目は変更になる場合があります。

●席は自由席と一部関係者指定席があります。●観覧は入替制です。ステージ終了後はすみやかにご退席ください。●撮影した写真を広報としてウェブなどで公開致します。その際お顔が写る場合がありますのでご留意ください。●席を立っての観覧や、携帯・スマホ以外の機器による撮影、および三脚の使用は一切禁止とさせていただきます。

伝統の続きは
あたらしい。
おめかし系
普段きもの
ヒビコレ

5月3日〔金〕12時より
東京キモノショーで
ヒビコレファッションショーを開催。

hibicolle®
hibicolle

大切なきもののお手入れ・お直しはきもの加工専門店へ

きものお手入れ・クリーニング通販
洗いの匠

http://arai-takumi.com/
洗いの匠　検索
運営会社：㈱日紋　新潟県十日町市高田町6丁目

日本橋好み
Coordinate
日本橋 丸上

NIHONBAS
HIGONOMI

吉澤暁子 監修
日本橋好みサイト
〔毎週金曜日更新〕
http://marujo.jp/nihonbashi

日本橋好み公式
インスタグラム
https://www.instagram.com/nihonbashigonomi

Coordinate
吉澤　暁子
Akiko Yoshizawa

きものスタイリスト。ほかにも、企業やデパートなどで着付けの公開講座や、商品監修、イベント企画など、多方面で活躍。「日本橋好み」のほか、hibicolle のスタイリングなども担当。

※商品のお問合せは"ヒビコレ加盟店（http://hibi.tokyo/shop）"まで

https://www.kimonomodern.com/

KIMONO
MODERN

Special Discount
＜東京キモノショー限定　レースのお半衿＞
定価1000円＋税 → 特別価格 500円（税込）

【お半衿の簡単購入方法】

1 右のQRコードを読み取って、簡単なアンケートにお答え下さい。
2 最終画面をKIMONO MODERNブースにご提示ください。
3 定価1000円相当のレース半衿を半額の500円でご提供させていただきます。

ひかりの茶会 &WORKSHOP

ひかりの茶会 茶席料 2,000円
毎日の創作菓子や趣向と演出も
がらりと替わるショー形式
星霜軒がお届けします

茶の湯は表現、茶会は物語
小宇宙を一服、ごゆるりと

各回で人数に限りがあります
Webにてお席の事前予約が可能です。
詳細は「ひかりの茶会 2019」
で検索

※写真は昨年の様子です。

作るたのしさ、学ぶおもしろさ

○お香と水引アクセサリーづくり

開催日 5月2～6日
主催者名 『香紡縁』岡本英子
参加料金 1,500～2,500円

お香は天然の香原料を調合して香袋を、水引は帯留やイヤリング・ピアスなどを作ります。

○小さな加賀ゆびぬきで作る根付

開催日 5月2日・3日
主催者名 寺島綾子
参加料金 4,000円

加賀ゆびぬきで根付を作ります。細かい作業のため、必要な方は拡大鏡などをお持ちください。

○宍道湖しじみの「縁結び帯留」

開催日 5月4日
主催者名 しじみちょう
参加料金 2,500～3,000円

縁結びの神様「出雲大社」のお膝元にある、宍道湖産のしじみの殻を帯留に仕上げます。

○なんでも和裁相談

開催日 5月5日・6日
主催者名 仕立て屋【* ツキヒコ *】
参加料金 10,000円

和裁に関するご相談、何でも承ります。和裁の疑問、寸法の事など、どんなことでもご相談下さい。

○KICCA きものカラーコーディネート

KICCA きものカラーコーディネーター協会

開催日 5月2～4日
主催者名 KICCA
参加料金 3,240円

センスの7割は知識で作ることがます。どんな着物でもセンスアップできる色の法則を伝授します。

○和精油で作るインテリアアイテム

開催日 5月2日
主催者名 関根加奈
参加料金 1,620円、3,240円

ヒノキやヒバ、ユズなどの和精油を使って、お部屋で使用できるアイテムを作ります。

○つまみ細工で鼻緒留め作り

開催日 5月3日・5日
主催者名 つまみ細工すずまち
参加料金 1,300円

つまみ細工の技法で「鼻緒留め」を作ります。お色は7色ご用意。素材は絹を使用します。

○縫わないがま口ワークショップ

開催日 5月4～6日
主催者名 * CokoWorks *ココワークス
参加料金 1,500円～3,500円

ひと針も縫わないで、「がま口」が作れます。切って貼ってはめるだけ！ 簡単にできます。

○日本刺繍・工房照花

開催日 5月6日
主催者名 池本賀津子
参加料金 3,000円

袱紗にワンポイントの刺繍を施します。後処理と袱紗に仕立てる時間をいただくため、後日のお渡しになります。

○KICCA パーソナルカラー診断

KICCA きものカラーコーディネーター協会

開催日 5月2～4日
主催者名 KICCA
参加料金 5,400円

パーソナルカラーを知ることで、より自然で若々しく輝きのある自分を演出できます。

ワークショップはネットからの事前申込みになります。

詳細と申込み　http://tokyokimonoshow.com/ws2019/
・予約の方が優先になりますが、空きがある場合に限り、当日申込みができます。会場でご確認ください。
・スケジュールは変更になる場合があります。

STAMP RALLY

福徳キャンペーン スタンプラリー

スタンプを３つ揃えて
豪華賞品を当てよう!

参加方法

ガイドブック配布店、及び和マルシェ、コレド1・2・3、日本橋三井タワー、YUITO、の福徳キャンペーン参加店でのご購入、ご利用印を合わせて3つスタンプが集まれば豪華賞品を当る抽選会に参加できます！

抽選会場

COREDO室町1 4階
日本橋三井ホール
エントランス

抽選日

2019年
5月2日～6日
11時～18時
（最終日は17時まで）

有効期限
2019年5月2日～6日

●本ガイドブック掲載店舗の特典を受けられるときは東京キモノショーの入場券の半券をご提示ください。
●COREDO室町1・2・3、日本橋三井タワー及びYUITO店舗ではスタンプの代わりにレシートを発行しますので、抽選会場にてご提示ください。

レストラン　食物販　ショップ

和マルシェ
ホワイエ

2·3日出店 富士商会

刺繍半衿や和雑貨など、着物を着ることがもっと楽しくお出かけしたくなる商品を作っています♪ いっしょに着物を楽しみましょう！
fuji-peta.com/

2·3日出店 MIZUHO

～コットンパールの和装小物～
コットンパールの上品な艶をお着物にも！
帯留・羽織紐・簪・リング・ピアスetc
o-mizuho.com

2·3日出店 佐織キモノ
有栖和～るどのカジュアルキモノ。アリスモチーフキモノ小物など、出店いたします。
oobishiya.net/

2~4日出店 新宿 津田家

「良い物をより安く」をキーワードに、皆様にお気軽にお立ち寄り頂ける新宿駅東口直結の和装小物専門店です。
tsudaya-shinjuku.co.jp

4~6日出店 一條朋子（ガラス）

谷中でガラスを溶かして吹いたりねじったり。身につける人の差し色となる様なアクセサリーを、ひとつひとつ制作しております。
f450.net/glassonion/

4~6日出店 着物LA光Teru
着物LA光 Teru
戦国武将、幕末志士専門のデザインをしています。歴史好きな方は勿論、格好良く着物を着たい方、ユニセックスで販売しています。
la-teru.crayonsite.net

4~6日出店 洛音-Rakuon-

2017年に創業したブランドです。京都、西陣とニューヨークをブレンドした着物づくりをしています。
rakuon.co.jp

5·6日出店 志香礼法きもの学院

きものコンサルタントが制作するこだわりのオリジナル和装小物の販売と、和装礼法および楽しい和装小物手作り教室のご案内です。
shi-koh.simdif.com

2~6日出店 朱音屋

着ることを楽しむ店主がデザイン・セレクトした着物や帯、個性的な雑貨を取り扱う谷中のお店。悉皆や着付け、レッスンも承ります。
info@akaneyakimono.shop

2~6日出店 藤岡組紐店

オリジナルを中心に常にユニークな帯締めを手組みで組み続けています。唯一無二の締め心地をどうぞお試しください。
ict.ne.jp/~obishime/

2~6日出店 オリジナル半巾帯 オーダー（西陣 田中伝）

カジュアルきものにピッタリのオシャレな柄を取り揃えました。色柄を2種類お選びいただきリバーシブルの半巾帯をお作りします。
☎090-6609-6695

2~6日出店 つまみ細工 すずまち

日本独自の美意識と価値観が体現された文化の一つ「つまみ細工」。ハレの日をはじめ、大人の女性が楽しめる飾りをご提案します。
suzumachi.com/

2~6日出店 ゑびす足袋 本舗

創業159年の足袋専業メーカー。履きやすく、足を美しく見せる足袋を基礎に、新商品の開発にも力を入れています。
P.11参照
ebisutabi.co.jp

2~6日出店 加花-KAHANA

加花は自由に楽しく着られる着物ブランド。ファッションとしての着物に「オトナ可愛い」帯や小物をコーデして楽しんでください。
kahana-kimono.com

2~6日出店 西脇商店×ルミロック
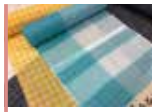
「So Cool! 夏のキモノの過ごし方」コラボ製作「Digital Ojiya」や麻の生地を使った着物小物を製作・提案します。「So Cool!」にキメましょう！
rumirock.com/
nishiwaki-ojiya.com/

2~6日出店 KIMONO MODERN

カリフォルニア生まれの、“ありそうでなかった、大人かわいい普段着きもの”をコンセプトとしたWEBショップです。
kimonomodern.com/

2~6日出店 菱屋カレンブロッソ

EVA式草履を考案した菱屋カレンブロッソでは新作軽量モデルカフェぞうりラッテ（LLサイズ有）や「うまくいく紋」雑貨をご案内。
calenblosso.jp

2~6日出店 仕立の店 藤工房

きもののアルチザン京都から、藤井絞、室町あさみ、紫紘、和小物さくらの夏物や、栗山工房の名古屋帯、麻100%の着物や襦袢もご用意します。
fujikobo.com

2~6日出店 たかはしきもの工房

たかはしきもの工房の商品は、素材・形・機能性に向き合ったインナーです。サイズも豊富で商品選びのお悩み解決！きものをやさしくたのしくおもしろくをテーマにきものライフを応援します。
k-takahasi.com

2~6日出店 和っしょい

●秋田桃子：日本一ハードルの低い着付け講座
●TSUBAKI：装うのではなく、まとうモノ創り作家
●ジュンコ・サイト：見えないものを魅せる
goo.gl/u7Kz8g

2~6日出店 上七軒あだち

京都・上七軒にてつづれ織りと刺繍で和小物を製造。舞妓さんにも人気のカードケースをはじめ懐紙入れや袱紗、財布と豊富な品揃え。
kitano-tsuzure.com/

2~6日出店 .HAKU

キモノを楽しむすべての方へ。「痛い」と感じさせない工夫にあふれています。

2~6日出店 京小物 一脇

履きやすさを追求した草履、締めやすい帯締め、品質を第一に考え、着る人の立場で職人とともに定番を作り続けています。
ichiwaki1124@khf.biglobe.ne.jp

2~6日出店 きもの英
きもの英
きもの英は、最高級洗えるきもの専門店。 オリジナルの色柄と、確かな縫製、信頼の品質で多くのお客様にご愛顧を頂いております。
kimonohanabusa.co.jp/

2~6日出店 熊澤屋カフェ

自家製ジンジャーエール、ドリップコーヒー、お酒。飲み物とお菓子でひといきどうぞ。秦野市の呉服店併設カフェからの出店です。特筆すべきオススメはハンドメイドのオリジナルグラノーラ。絶品です。
kumazawaya.jp

2~6日出店 良品市場

使って嬉しい、もらって嬉しい小物や雑貨が並びます！ 人気の本や書店では買えない本も必見！ 昨年人気だった中原淳一グッズや、「新版・中原淳一きもの読本」もお見逃しなく！

レストラン　食物販　ショップ

サービスをご利用の際は、
「東京キモノショー」の
入場券の半券を必ず
ご提示ください。
（有効期限2019年5月2日～6日）

COREDO室町1

B1 おちゃらか（日本茶・フレーバーティー）

1,080円以上お買上げで
1煎パック
プレゼント

透き通るようなゴールドの色合いと、芳しい香り。「目・鼻・口」で深い味わいをワインのように楽しむ新しい日本茶の専門店です。

B1 水戯庵（レストラン）

席料1,000円オフ
（ラウンジ時間も
テーブルチャージより
1,000円オフ）

舞台では伝統芸能が舞い、お食事は時代物の器でご提供。福徳神社の下で新感覚の非日常世界が体験できる食事処です。

1F 船橋屋（和菓子）

お召し上がりで
あんみつをご注文のお客様
に白玉を無料でトッピング
させていただきます

江戸・文化2年創業のくず餅のお店。創業以来「おもてなしの心」で素材を吟味し、独自の製法を守ってこだわりを貫いています。

1F 京つけもの 西利（京漬物）

飲食・物販商品
1,080円以上お買上げで
ドリンク1杯サービス
※11時から18時に限る

京漬物の販売のほかに味わい処では漬物を使ったお寿司やデザートがお楽しみ頂けます。

1F kono.mi（ナッツ菓子）

お買上げのお客様に
オリジナルクリアファイルプレゼント

kono.mi

創業六十余年の豆菓子専門店によるプラリネ専門店。ナッツの香ばしさとカラメルのビターな甘さがくせになり、手が止まりません。

1F 箔座日本橋（箔製品・喫茶 他）

商品のお買上げで
金箔職人製法でつくられた
本場金沢の名品、箔座の
あぶらとり紙プレゼント
*品切れの場合は同等品

箔本来の力と美しさを伝える金沢の金箔専門店。コンセプトは「伝統と革新」。多岐にわたる商品群で、箔の魅力を伝えていきます。

1F 日本橋 木屋（刃物 他）

1品単価3,240円以上
お買上げで
5%OFF
*一部商品を除く

寛政4（1792）年創業のこだわりの刃物店。販売のみならず、メンテナンスやお手入れ方法などもアドバイスしてくれる。

1F にんべん 日本橋本店（鰹節・調味料・だし場）

物販販売税込1,000円以上お買上げで
5%OFF　*一部商品を除く

にんべん

おいしさを追求する鰹節専門店。品質重視の商品を豊富に展開しながら、日本の食文化を支えるスローフードの味わいを伝えます。

1F カフェ エメ・ヴィベール（フレンチカフェ）

［ディナータイム限定］
お食事ご利用で
ドリンクサービス

本場さながらのボリュームのあるお料理と上質なワインをパリにいるかのような雰囲気の店内でお楽しみください。

2F 日本橋 墨之栄（原始焼き・鮮魚・日本酒）

日本橋墨之栄名物
天狗舞酒粕
ジェラードサービス
*コースメニュー・ランチは除く

当日届いた鮮魚を直接見て、調理方法を選びお召し上がりいただけます。刺身、原始焼、煮付け、唐揚げ、酒蒸しなどお好みでどうぞ。

2F ケ ヴォーリア！（イタリア料理）

お食事ご利用で
スプマンテ・ブラッドオレンジ
ジュース・アフォガードの
いずれか1品サービス
*14時30分以降・1グループ4名様まで

ミラノ・ピッツァ職人協会認定店。イタリアでも至難の業とされる「極薄ピッツァ」を本場修業しのシェフが再現します。

2F 四川飯店 日本橋（中国四川料理）～Chen Kenichi's China～

本日のデザート・
ドリンク・ミニ月餅の
いずれか1品サービス

臨場感あふれるガラス張りのキッチンで作り出される本格四川料理をお楽しみください。

3F ビストロ 石川亭（フレンチビストロ）

プチサイズの生ビール
赤・白ワイン
または ソフトドリンク
1杯サービス

気兼ねなく楽しめるフレンチビストロ。ランチもディナーもボリューム満点です。

3F おばんざい・炙り焼き・酒 菜な（和食居酒屋）

［ランチタイム限定］
菜な特選膳
2,100円にてご提供
［ディナータイム限定］
小ビールまたは
ワイン1杯サービス

京のおばんざいと炙り焼きの正統派店。大小の個室も完備。大切な会食や接待向きコースもございます。

3F 米祥（お米が主役の和食）

［ディナータイム限定］
お食事利用で
乾杯ドリンク
（小ビール・ソフトドリンク）
1杯サービス

土鍋で炊き上げたご飯と和食本来の身体に優しいおかずをご提供いたします。

3F 中國名菜 孫（中国料理）

［ディナータイム限定］
お食事ご利用で
生ビール(小) または
ソフトドリンク
1杯サービス

中国料理の最高位“特級厨師”を史上最年少で取得した孫成順のお店です。

3F 日本橋 かに福（和食・かに料理）

お食事ご注文のお客様、
生ビール または
ソフトドリンク
1杯サービス

名物「御かにめし」を始め、多彩なかに料理が自慢の和食店。絶品の数々をお召し上がりください。

3F 和牛一頭焼肉 盛岡手打冷麺 房家（焼肉）

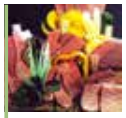

［ディナータイム限定］
お食事ご利用で
ドリンク1杯サービス

和牛一頭買いによる美味しいお肉と都内初の練り出し式盛岡冷麺を提供しています。

4F トップス（カレー・パスタ・チョコレートケーキ）

［ディナータイム限定］
グラスワイン または
ソフトドリンク
1杯サービス
*カレー・パスタ・お肉料理ご注文の方に限る

じっくり煮込んだカレーソースが自慢の洋食レストラン。お土産にチョコレートケーキはいかがでしょうか。

4F ざくろ室町店（しゃぶしゃぶ・日本料理）

［ディナータイム限定］
お食事ご利用で
ドリンク1杯サービス

黒毛和牛の贅沢なしゃぶしゃぶを、旬素材を活かした日本料理と共に。

4F 串亭（串揚げ）

ウーロン茶or
ジャスミン茶or
スパークリングワイン
1杯サービス

串揚げは黒毛和牛やフォアグラなど高級食材を厳選。ひまわり油を使用し、あっさりと仕上げています。

COREDO室町2

B1 干物まる（干物）

のどぐろ3尾入り
1,814円を、特別価格
1,490円でご提供

自慢は全国から選りすぐった35種類以上の干物。毎日のおかずから晴れの日のメインディッシュまで、いろいろお選びいただけます。

B1 日本橋 すし釣りきん（寿司）

3,000円以上の
つまみコースご注文で
ドリンク1杯
サービス

神奈川県佐島の朝どれ魚介をはじめ、鮮度抜群の旬の魚を提供しています。おいしい魚料理に合う日本酒を全国から厳選しています。

B1 欧風カレー ガヴィアル（カレー）

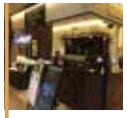

お食事のお客様に、
チーズのせトッピング無料
orドリンク無料
（オリジナルコーヒー、
アイスコーヒー、オレンジジュース、
グレープフルーツジュース）

独特のまろやかさのあとに、しっかりとスパイスの辛さを感じることができるカレー専門店。カレーソースは創業以来継ぎ足しです。

B1 手造りハム工房 レッカーピッセン（ハム・ソーセージ）

ハム・ソーセージ・
ベーコン
5%OFF

素材そのものの味わいを存分に活かす手作り製法、それがレッカーピッセンの職人のこだわりです。

B1 むぎとオリーブ（ラーメン）

ラーメンご注文で
味玉サービス
または 麺大盛無料

各食材の産地や素材を吟味して作り上げた、拘りのSOBAをぜひご賞味ください。

B1 そば助 塩物語（そば料理）

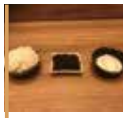

お食事のお客様に、
ちょい飯、温玉、
もずくを進呈
*お好きなものを
お1つお選びください。

醤油を一滴も使用しない、究極の塩だしで食す、信州産そば粉使用の十割そばの店。手鍋で一杯ずつ作るそばをご堪能ください。

B1 日本橋 玉ゐ（あなご料理）

イートインお食事ご注文の方
ドリンク
1杯サービス
*17時以降に限る

天然穴子の「箱めし」が人気のお食事処。押しずしなど、テイクアウトのお品も豊富です。

B1 モロゾフ 窯だし チーズケーキ（洋菓子）

6個詰め合わせ
お買上の方、
チーズケーキ(エダム)
1個プレゼント

「モロゾフ」の伝統とこだわりが生み出したチーズケーキの新ブランド。店頭でひとつひとつ焼き上げています。

B1 玖子貴（さつま揚げ）

500円以上の
お買上げで
「焼きとうもろこし」
プレゼント

鹿児島のソウルフード「薩摩揚げ」。薩摩揚げに広く親しんでもらおうと、味と彩りを究めた個性豊かな品々が並ぶ専門店です。

B1 お肉の専門店 スギモト（お弁当・肉惣菜）

1,000円以上
お買い上げで
松坂牛入りコロッケ
プレゼント

明治33（1900）年創業、名古屋発のお肉専門店。世代を超えて愛される老舗のこだわりをもって、プロの目利きが厳選したお肉をご提供。

B1 ヴィノスやまざき（ワイン・ワインバー）

ティスティングバーで
ワイン1杯サービス

バーワインと日本酒、チーズの専門店。高品質なワインとともに、つくり手の情熱までもそのままお届けしています。

COREDO室町3

1F クラフトビアマーケット（ビアバー）

［ディナータイム限定］
おつまみ一品or
デザートアイス
サービス

日本各地のクラフトビールを中心に、毎日変わる30種類の樽生ビールが楽しめます！

1F IL BACARO ALMA（イタリアンバル）

お会計より
10%OFF
＊17時以降入店に限る
＊パーティプランは除く

ヴェネツィアがコンセプトのイタリアンバル。イタリアの路地裏にあるようなお店です。

2F 日本橋 箸長（箸・和小物）

税込1,080円以上
お買い上げ頂いたお客様に
京都手削り極細楊枝
を一包プレゼント

日本人だからこそこだわりのお箸を持ちたい。全国各地から厳選したお箸・箸置から、あなたの手にピタリと合う逸品を見つけて。

3F 伊織（今治タオル販売店）

5%OFF
＊伊織商品件・箱代・
刺繍代・送料は除く

品質のよさが広く認められている今治タオルをはじめ、暮らしを豊かにする愛媛県産の雑貨やキッチンクロスなどが勢揃い。

4F 無印良品（ライフスタイルストア）

食品10%OFF
2点以上お買上げで
15%（20%）OFF
キャンペーン中は対象外

衣服、文房具、そして素材にこだわった食料品。暮らしのすべてが揃う豊富な品ぞろえでお待ちしています。

日本橋三井タワー

B1 シンガポール 海南鶏飯（シンガポール料理）

［ディナータイム限定］
2,000円以上ご利用で
タイガービール（ボトル）
1本サービス

シンガポールの街並を彷彿とさせる店内で本場のシェフが腕をふるう料理の数々とともに南の風を感じてください。

B1 STEAK THE FIRST 日本橋（ステーキ／ハンバーグ／ピッツァ）

［ディナータイム限定］
お会計より
10%OFF
＊パーティプラン除く

当店自慢のボリューム満点のステーキをシェフおすすめの小皿料理、ワインとともにお愉しみください。

B1 餃子と炙り こけこっこ（餃子バル&ラーメン）

お食事ご注文で
①トリスハイボール②角ハイボール③ジムビームハイボールの中からお好きなドリンクを一杯サービス

薄皮焼き餃子、炎の炙り焼、生ビール、この3品で906円。〆の鶏白湯麺もお勧めです。

B1 釜たけ流うどん 一寸一杯（うどん酒場）

［ディナータイム限定］
3,000円以上ご利用で
10%OFF

釜たけ独自の製麺方法で作り上げた他では味わえない食感、のど越しを一度ご賞味ください。ディナータイムは串カツおでんも。

2F ワイアードカフェ ニュース（カフェ）

ブランチ及びデザートを
ご注文の方に
セットドリンクを
サービス

オンもオフも大切にするオフィスワーカーのための、情報交流の場、新たなアイディアや出会いが生まれる場を豊かに演出します。

本ガイドブックに掲載の特典は
「東京キモノショーの入場券の半券」を
ご提示いただいた場合のサービスとなります。

※特典のご利用は、東京キモノショーの期間中、お1名様1店舗につき1回限りとなります。
（複数店舗のご利用は可）。
※他のサービスとの併用はできません。
※「東京キモノショー」の入場券のご提示やお申し出が遅れた場合、特典が適用されない場合がございます。
あらかじめ入店時にお問い合わせください。
※お食事の方は、ご注文時にご提示ください。
※メニューに掲載されている価格は、消費税(本体価格の8%) を含んだ総額表示になっております。
※特典内容は予告なく変更となる場合がございます。予めご了承ください。
※特典は無くなり次第終了となります。
※詳しいサービス内容は各店舗にてお問い合わせください。

2019年5月現在

レストラン　食物販　ショップ

サービスをご利用の際は、
「東京キモノショー」の
入場券の半券を必ず
ご提示ください。
（有効期限2019年5月2日～6日）

YUITO

B1 離島キッチン（飲食店型アンテナショップ）

ランチ・ディナータイム
お料理ご注文の方に限り
サービスドリンクメニューより
ワンドリンク サービス
＊半券1枚につき1名様ご利用可

離島の飲食店型アンテナショップ。島の料理、珍味、スイーツにお酒などをお楽しみください。

B1 デリフランス（ベーカリーカフェ）

パン・サンドイッチ・ドリンク等
お買上のお客様に
ミニソフトクリーム
プレゼント

世界30ヶ国で500店舗以上を展開するフレンチスタイルのブーランジュリカフェ。

1F メガネ パリミキ日本橋本店（メガネ・サングラス・コンタクトレンズ・補聴器）

お買上合計額より
5%割引

「見え方・掛け心地・似合う」の三拍子揃ったメガネをご提供。くつろぎの空間で、充実の品揃えで皆様の期待にお応えします。

2F ILLUMS 日本橋店（北欧インテリア）

お買上合計額より
10%割引

デンマーク王室御用達ブランドとして、「シンプル×ナチュラル」をキーワードに、北欧のモダンデザインやライフスタイルを提案。

3F 銀座しゃぶ通 好の笹 日本橋店（蒸ししゃぶ・しゃぶしゃぶ専門店）

ランチ・ディナー
お料理ご注文の方に限り
ワンドリンク（グラスビール、グラスワイン赤白スパークリング ワイン、ハイボール、ソフトドリンク）
サービス

女性に人気の蒸ししゃぶや、しゃぶしゃぶのコースを種類豊富にご用意。

3F 銀座 天一 日本橋室町店（天ぷら）

ランチ・ディナータイム
お料理ご注文の方に限り
烏龍茶
1杯サービス

昭和5年創業。揚げたての旬の素材を銀座天一ならではのカウンターで、ぜひ「天一の伝統」をお楽しみください。

3F 祢保希 日本橋店（土佐料理・しゃぶしゃぶ）

ランチ・ディナー
お料理ご注文の方に限り
「ゆず・はちみつジュース
ごっくん馬路村」
1杯サービス
＊半券1枚につき1名様ご利用可

大正6年高知県で創業。一本釣り鰹のたたきや朝獲れた天然鮮魚が連日入荷をお楽しみください。

3F BRASSERIE D&SWEETROOM（カジュアルフレンチ）

17：00以降の
お料理ご注文の方
お会計より
10%OFF

デイリーに使えるカジュアルフレンチの大人の食堂、甘味処付アーラウンジをご堪能ください。

4F XEX日本橋（イタリアン＆BAR）

ランチ・ディナータイム
お料理ご注文の方に限り
ワンドリンク
サービス
＊割引プラン等の優待併用は不可

オリジナリティ豊かなこだわりのイタリアンフードとドリンクをホスピタリティ溢れる空間の中で…、ゆっくりとお楽しみください。

賞品提供

ご協力ありがとう
ございました

朱音屋、一條朋子、木越まりデザイン、　着物ＬＡ光teru、月刊アレコレ、コットン和小物MIZUHO、佐織キモノ、仕立の店藤工房、富士商会、たかはしきもの工房、つまみ細工すずまち、三井不動産商業マネジメント（株）、野村不動産（株）

日本橋案内所

前売り券好評発売中

“おもてなしの街・日本橋”のコンシェルジュとして観光ススポットやお店、イベントなど旬な情報をお届けいたします。

COREDO室町1 B1
03-3242-0010

チケットを買うなら
便利な
ライブポケットで！

混みあった時も
優先入場できます。

livepocket ticket

会場案内図
information map

◉入場が混み合ったときは、入場制限をさせていただきます。その際、前売り券・通し券をお持ちの方は特典として、優先的にご案内させていただきます。
◉各種展示物には触れないでください。（触れてよいものは表示があります）
◉撮影可能なエリアにおいてイベントの様子を撮影した写真や映像、音声のインターネット上への公開は被写体の方などに承諾を得た上で行ってください。
◉期間中、事務局、取材メディアによる写真や動画撮影があります。撮影したものは事務局の宣伝広告や各メディアの記事として、印刷物やWeb等で掲載、配信される場合がありますのでご了承ください。
◉地震または災害が発生した場合には入場者の安全確認を優先し、催事を一時中断させていただくことがあります。避難が必要な場合は、アナウンスや係の指示に従って落ち着いて行動してください。

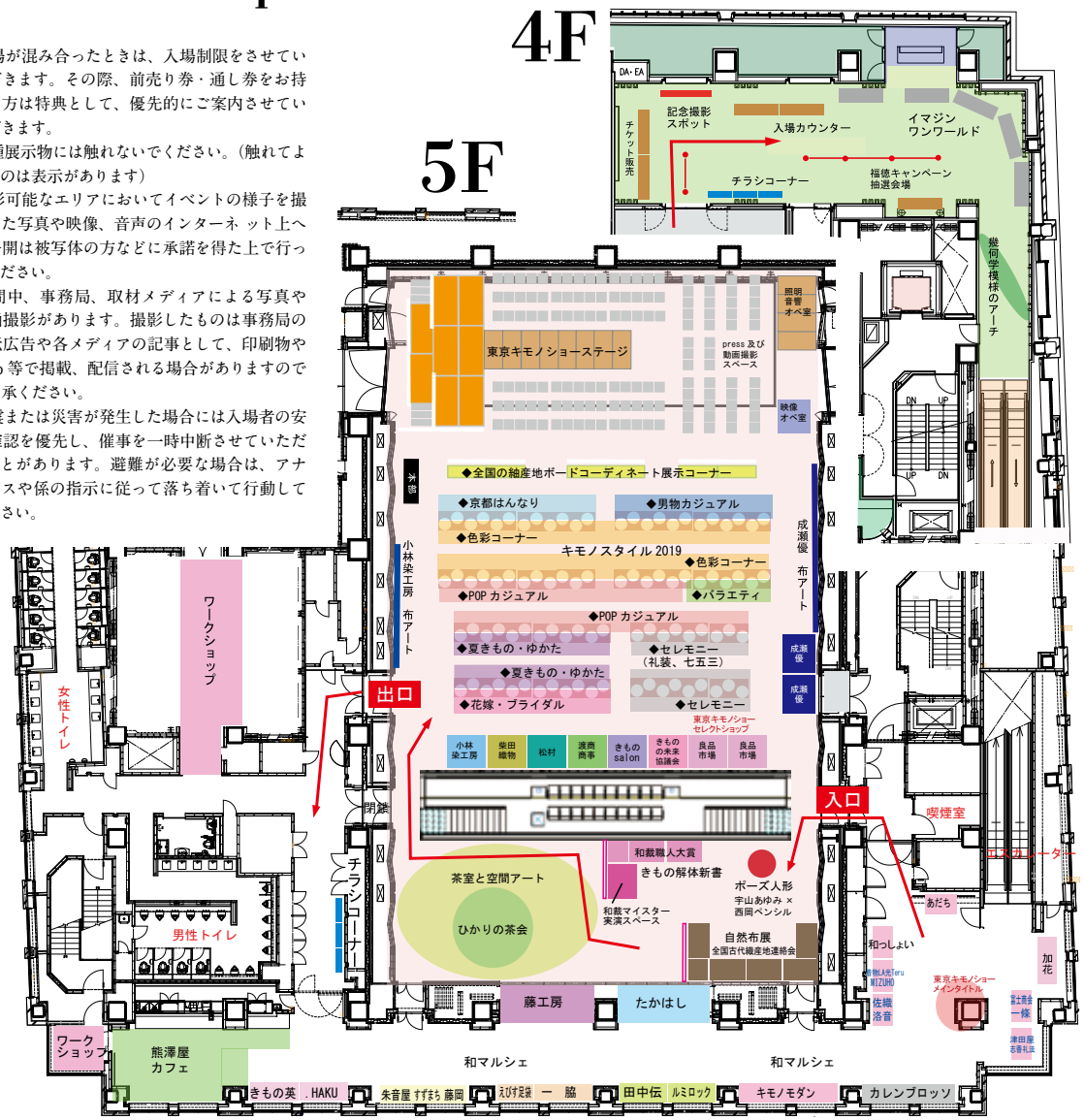

※エスカレーター付近の青字のショップは会期中に入換えになります。出店日時は　P23-24 をご参照ください。

日本橋三井ホール　電話03(5200)3210
中央区日本橋室町2-2-1 COREDO1 室町5階（エントランスは4階）

◆アクセス

◎東京メトロ銀座線・半蔵門線「三越前駅」直結
◎東京メトロ銀座線、東西線、都営浅草線「日本橋駅」より徒歩５分
◎JR総武線快速「新日本橋駅」直結
◎JR山手線、中央線、東海道線「東京駅」より徒歩９分

東京キモノショー2019

開催期間：2019年5月2日〜6日　開催場所：日本橋三井ホール

●実行委員長：中野光太郎(花想容)
●副実行委員長：髙橋和江(たかはしきもの工房)
●メインビジュアルアートディレクション：西岡ペンシル
●ポーズ人形制作：宇山あゆみ(人形作家)
●コピーライティング・編集：細野美也子(月刊アレコレ)
●ステージディレクション：タカハシユキコ(きものまめ咲)
●キモノスタイル2019：木越まり(きものデザイナー)
●キモノスタイル2019着付け監修：須田久美子(花彩きもの塾)
上条依子(着付師)　錦織美枝子(着付師・芙蓉会)
●本部窓口：大原加容子（大原和服専門学園）
●本部企画：西村花子(中野山田屋シルクラブ)
●ワークショップ：岡本英子(香紡縁)　●カフェ企画：高橋洋行(熊澤屋呉服店)
●編集：斉藤香(ライター)　●広報：藤森啓敏(趣通信)　彦根由美(仕立て屋ツキヒコ)
●事務局：細野純一(スタジオアレコレ)
●幹事：上達功(日本橋丸上)　藤井浩一(藤井絞)　吉原慎太郎(車屋呉服店)

●主催：東京キモノショー実行委員会　きものの未来協議会
●協賛：三井不動産株式会社　三井不動産商業マネジメント株式会社
●特別協賛：東京山喜株式会社／リユース着物たんす屋
●後援：朝日新聞社
●協力：日本橋三井ホール　パールトーン　星霜軒　大江哲　浦本実

第３刷